RESIDENCE

CŒUR de Magny

Rue du Marais - 21110 Magny sur Tille

Date : 01/09/2023

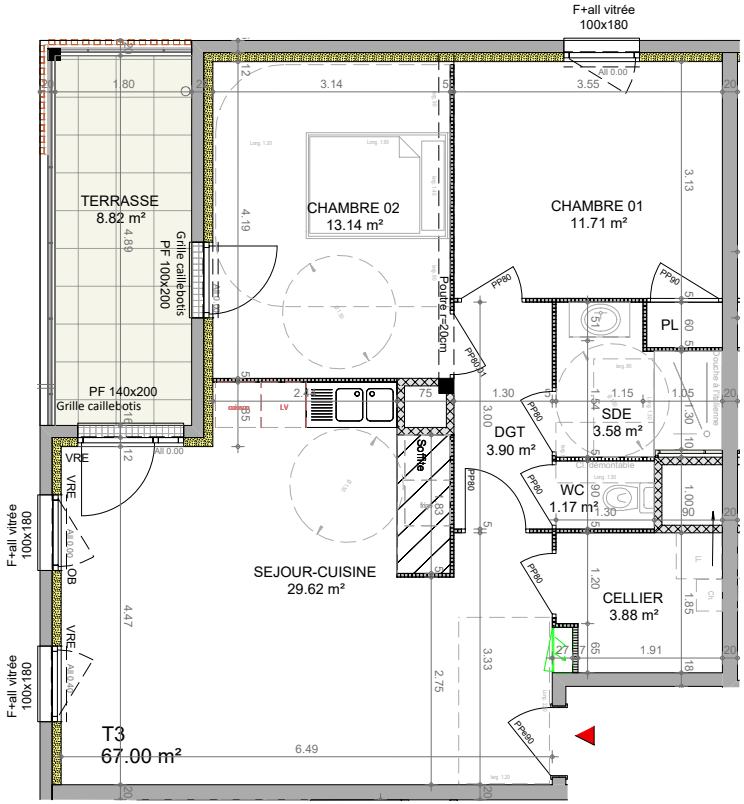

T3 N° 103

Bat : Niv : R+1

Pièces	Surf. m²
Logement	
DGT	3.90 m²
SEJOUR-CUISINE	29.62 m²
CELLIER	3.88 m²
SDE	3.58 m²
WC	1.17 m²
CHAMBRE 01 + PL	11.71 m²
CHAMBRE 02	13.14 m²
Total m²	67.00 m²
Annexes	
TERRASSE	8.82 m²

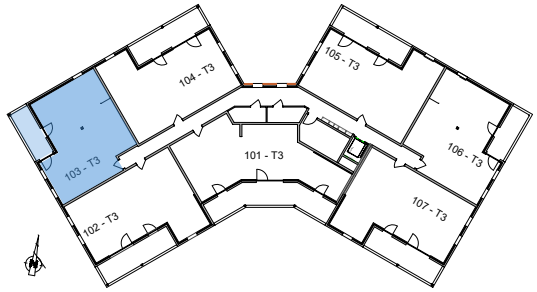

: Porte fenêtre : fenêtre

0 1 2 5m

NOTA : Les cotes, surfaces, gaines et soffites sont succeptibles de modifications dues aux impératifs administratifs, aux contraintes techniques de construction et aux tolérances d'éxécution. Les meubles et éléments de cuisine déssinés sur ce plan ne sont qu'indicatifs.
Seuls seront fournis les équipements figurant sur le descriptif annexé à l'acte de vente. Seuls les plans déposés au rang de minutes du notaire font foi.

TRIA Architectes
70 avenue du Drapeau
21000 DIJON
Tél : 03 80 30 39 09 - fax : 03 80 30 44 80
agence@tria-archi.fr

Coop Habitat Bourgogne
Militant de l'habitat de qualité.
69 Avenue Boucicaut
71130 CHALON SUR SAONE
03 85 46 16 63
www.habitat-bourgogne.com