

REALISATION ET COMMERCIALISATION

Coop Habitat Bourgogne

69, av Boucicaut
Chalon sur Saône
03 85 46 16 63
chb@habitat-bourgogne.fr
www.coop-habitat-bourgogne.fr

Commune de CRISSEY
"Terres des Croix Rouges 2D"
Chemin des Croix Rouges - Sections AB et ZK

PLAN DE BORNAGE
LOT D2: AB n°423 et ZK n°279

PA n° 71154 21 E0002 du 9 juillet 2021

Superficie : 750 m²

Surface de plancher maximale : 180 m²

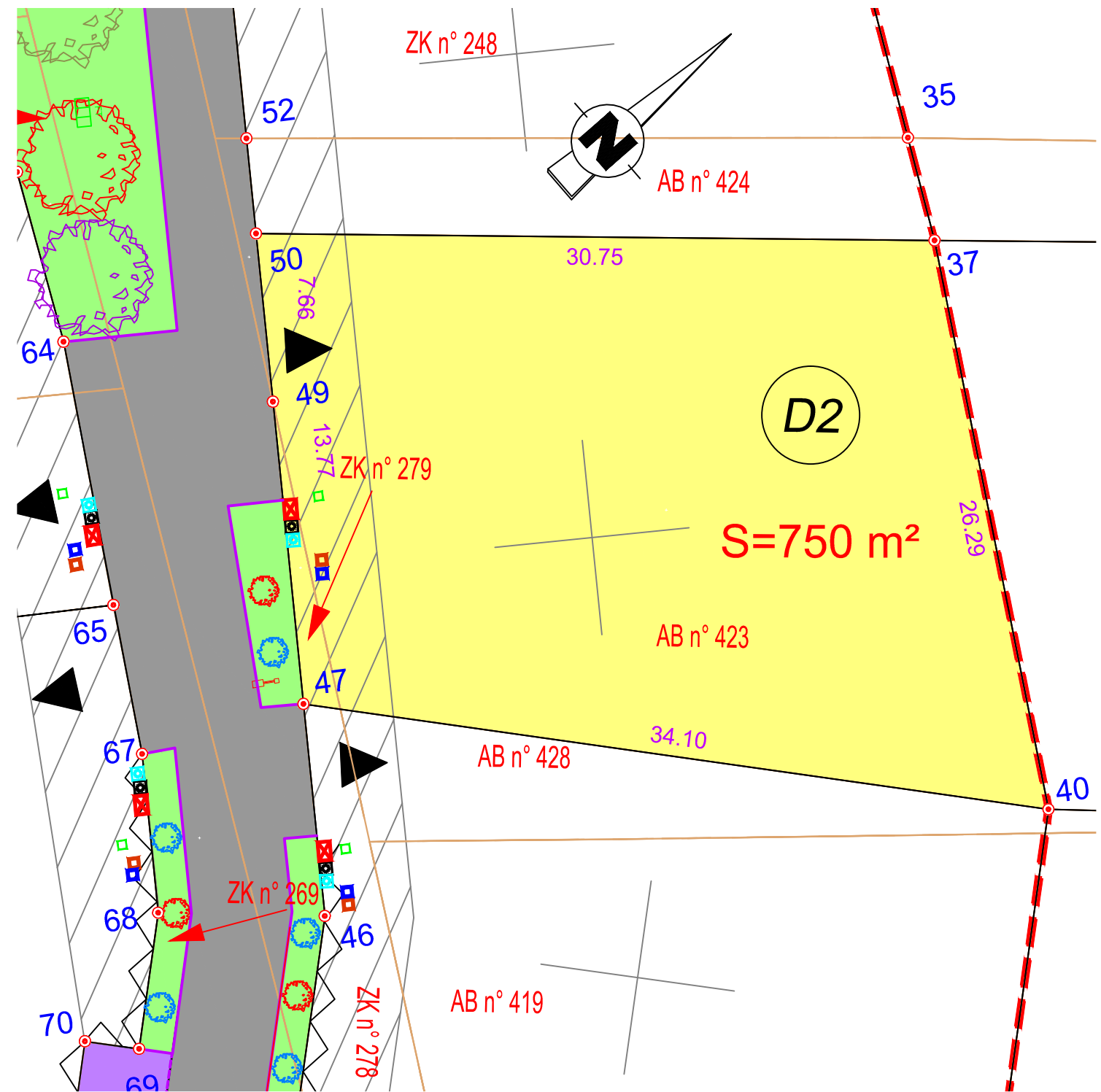
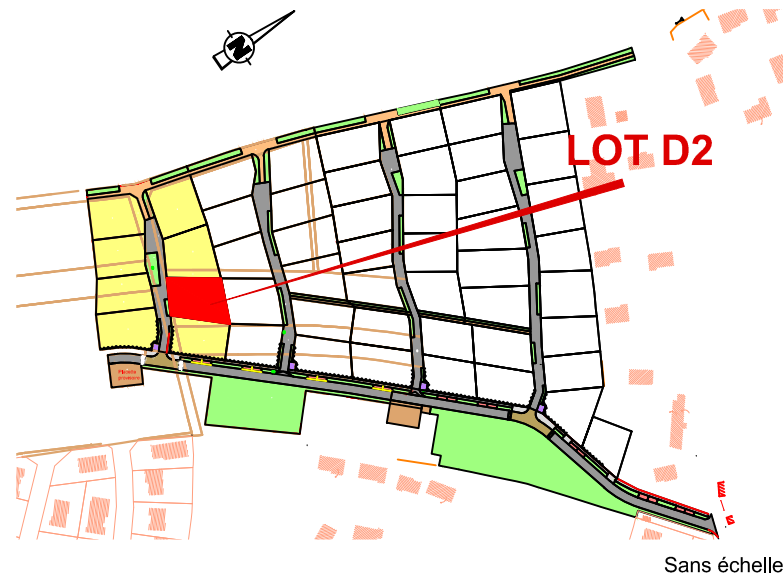

LEGENDE

- | | | |
|--------------------------|--|--------------------|
| Périmètre du lotissement | Point de regroupement des ordures ménagères | Eau potable |
| Périmètre du lot | Accès au lot interdit à cet endroit | Poteau incendie |
| Lot libre | Accès au lot imposé | Eaux pluviales |
| Espace vert | Orientation de la façade principale | Eaux usées |
| Chaussée | Orientation de la façade principale (2 possibilités) | Electricité |
| Accès / trottoir | Retrait de construction de 4 mètres | Borne existante |
| Chemin piéton | Numéro de lot | Borne nouvelle OGE |
| Parking | Téléphone / fibre | Numéro de borne |
| Arbres | Gaz | |

Berthet Liogier Caulfuty

géomètres-experts - urbanistes - ingénieurs VRD
paysagistes - environnementalistes
experts en économie immobilière et foncière

Bureau :
Domaine Industriel SAONEOR
17, rue Alphonse Lamartine
71530 CRISSEY
Correspondance :
BP 70376
71109 CHALON SUR SAONE CEDEX
Tél : 03.85.97.04.10 - Fax : 03.85.97.04.19
Email : blc.contact@blc-ge.com

NOTA :
1) Les cotes et surfaces figurant sur ce plan sont définitives.
2) L'acquéreur doit consulter le plan de composition, le règlement de lotissement et le Plan Local d'Urbanisme intercommunal avant tout établissement de projet sur un lot.
3) L'emplacement des réseaux est issu du plan de récolement des entreprises.