

# REALISATION ET COMMERCIALISATION

**Coop Habitat Bourgogne**

69, av Boucicaut  
Chalon sur Saône  
**03 85 46 16 63**  
chb@habitat-bourgogne.fr  
www.coop-habitat-bourgogne.fr

Commune de CRISSEY  
"Terres des Croix Rouges 2D"  
Chemin des Croix Rouges - Sections AB et ZK

## PLAN DE BORNAGE LOT D3: AB n°424 et ZK n°248

PA n° 71154 21 E0002 du 9 juillet 2021

Superficie : 748 m<sup>2</sup>

Surface de plancher maximale : 180 m<sup>2</sup>

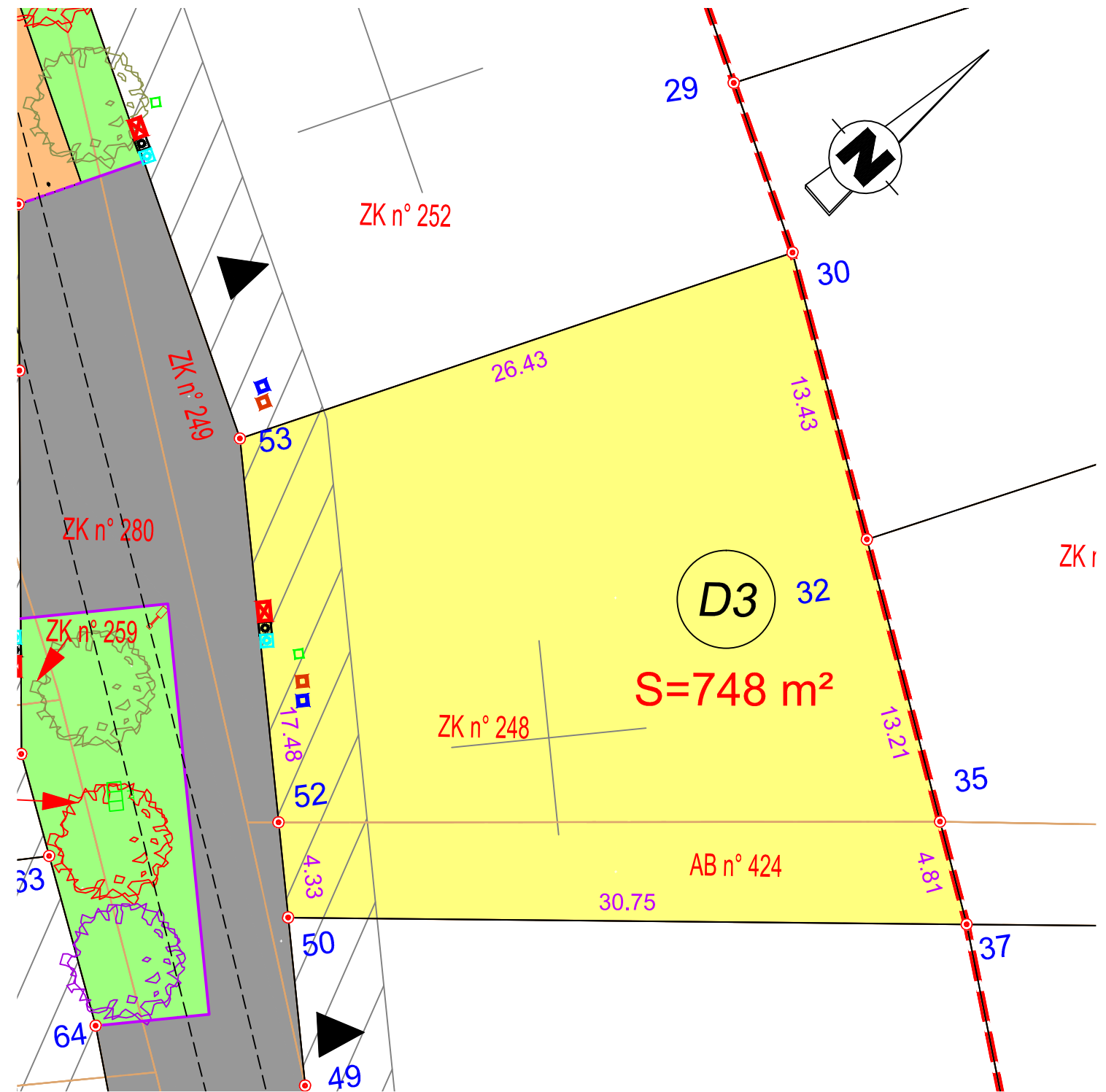
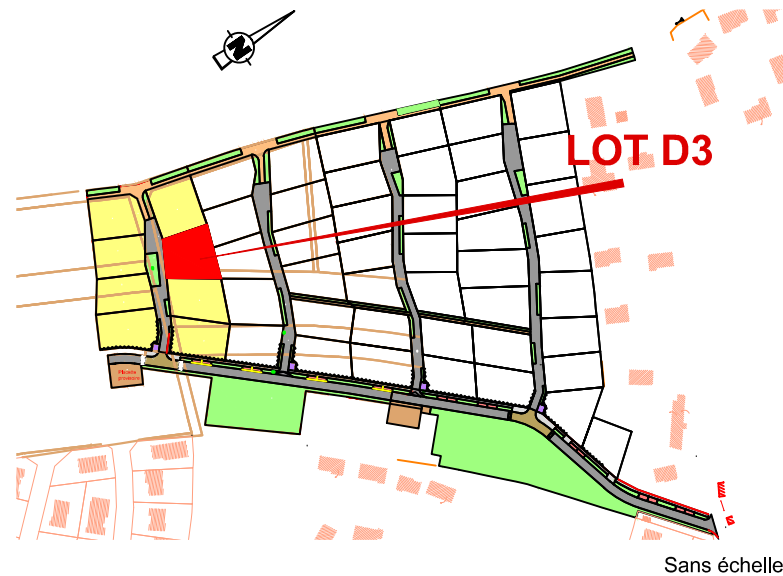

0 5 10 15  
Echelle sur A3 : 1/250

### LEGENDE

- |                          |                  |  |                    |
|--------------------------|------------------|--|--------------------|
| Périmètre du lotissement | Périmètre du lot | Point de regroupement des ordures ménagères          | Eau potable        |
| Lot libre                | Espace vert      | Accès au lot interdit à cet endroit                  | Poteau incendie    |
| Chaussée                 | Accès / trottoir | Accès au lot imposé                                  | Eaux pluviales     |
| Chemin piéton            | Parking          | Orientation de la façade principale                  | Eaux usées         |
| Arbres                   |                  | Orientation de la façade principale (2 possibilités) | Electricité        |
|                          |                  | Retrait de construction de 4 mètres                  | Borne existante    |
|                          |                  | Numéro de lot  | Borne nouvelle OGE |
|                          |                  | Téléphone / fibre                                    | Numéro de borne    |
|                          |                  | Gaz  |                    |

**Berthet Liogier Caulfuty**

géomètres-experts - urbanistes - ingénieurs VRD  
paysagistes - environnementalistes  
experts en économie immobilière et foncière

Bureau :  
Domaine Industriel SAONEOR  
17, rue Alphonse Lamartine  
71530 CRISSEY  
Correspondance :  
BP 70376  
71109 CHALON SUR SAONE CEDEX  
Tél : 03.85.97.04.10 - Fax : 03.85.97.04.19  
Email : blc.contact@blc-ge.com

NOTA :  
1) Les cotes et surfaces figurant sur ce plan sont définitives.  
2) L'acquéreur doit consulter le plan de composition, le règlement de lotissement et le Plan Local d'Urbanisme intercommunal avant tout établissement de projet sur un lot.  
3) L'emplacement des réseaux est issu du plan de récolement des entreprises.